

Raumverzeichnis Engenthalbinsel



2023

Kennen Sie weitere Räume die
man mieten kann?
Geben Sie uns Bescheid!

Übersichtsplan Engehalbinsel

für Räume in der Länggasse siehe [hier](#)



- | | | | |
|---|--|----|--------------------------|
| 1 | Stiftung Schulungs- und Wohnheime Rossfeld | 7 | Jugendtreff Primo Aaregg |
| 2 | Zehendermätteli | 8 | Projekt Raum Aaregg |
| 3 | Kirche & Kirchgemeindehaus Matthäus | 9 | Spinnrad |
| 4 | Turnhalle Schule Rossfeld | 10 | Spinnerei Felsenau |
| 5 | Schalterhalle alte Post | 11 | Lo Snag Bar |
| 6 | Rumänisch-orthodoxe Kirche | 12 | Quartierraum R118 |

[Reichenbachstrasse 122](#)



Allgemeine Informationen zum Raum

Anzahl Räume:

Mehrzweckhalle, Aula, Sitzungszimmer,
Foyer, Therapiebad
von 6x4 bis 24x12
bis 200

Raumgrösse(n) (Länge, Breite, Höhe):

Maximale Personenzahl:

Erreichbarkeit und Lage des Raums

Erreichbar mit ÖV:

Ja Nein

Nächstgelegene ÖV Haltestelle:

RBS Tiefenau

Parkplätze:

keine

Rollstuhlgängig:

Ja Nein

Infrastruktur

Strom

Lift

Kochgelegenheit

Wasseranschluss

Internet/WLAN

Kühlschrank

Toiletten

Beamer

Gefrierfach

Tische

Leinwand

Geschirr und Besteck

Stühle

Musikanlage

Geschirrspülmaschine

Aussenraum und Umgebung

Möglichkeit für Aussenaufenthalt

Feuerstelle/Grill

Balkon/Terrasse

Gartenmöbel

Spielplatz

alleinige Benutzung des Aussenraums

Konditionen und Kosten

Siehe <https://www.rossfeld.ch/restaurant>

Allgemeine Bemerkungen

Räume sind gut ausgelastet und nicht generell zugänglich. Anfragen werden punktuell bearbeitet.

Kontaktperson

Organisation: Stiftung Schulungs- und Wohnheime Rossfeld

Adresse: Reichenbachstrasse 122, 3004 Bern

Telefon: 031 300 02 01

E-Mail: mietraeume@rossfeld.ch

Homepage: www.rossfeld.ch

Feiern und Tagen im Restaurant Rossfeld

Kontaktperson: Donat Schatzmann, Leiter Gastronomie

Telefon: 031 300 02 02

E-Mail: donat.schatzmann@rossfeld.ch

[Reichenbachstrasse 161](#)



Kontakt

Name

Zehendermätteli im Glück

Adresse:

Reichenbachstrasse 161, 3004 Bern

E-Mail

ciao@zehendi.ch

Homepage:

www.zehendermaetteli-implueck.ch

Kirche Matthäus

[Reichenbachstrasse 114](#)



Allgemeine Informationen zum Raum

Anzahl Räume:

Raumgrösse(n) (Länge, Breite, Höhe):

Maximale Personenzahl:

Kirche und KUW-Zimmer

Details siehe <https://2reserve.ch/Raum/GKGBE>
bis 300

Erreichbarkeit und Lage des Raums

Erreichbar mit ÖV:

Nächstgelegene ÖV Haltestelle:

Parkplätze:

Rollstuhlgängig:

Ja Nein

RBS Tiefenau

wenige

Ja Nein

Infrastruktur

Strom

Wasseranschluss

Toiletten

Tische

Stühle

Lift

Internet/WLAN

Beamer

Leinwand

Musikanlage

Kochgelegenheit

Kühlschrank

Gefrierfach

Geschirr und Besteck

Geschirrspülmaschine

Bemerkungen und Konditionen Infrastruktur

Aussenraum und Umgebung

Möglichkeit für Aussenaufenthalt

Balkon/Terrasse

Spielplatz

Feuerstelle/Grill

Gartenmöbel

alleinige Benutzung des Aussenraums

Konditionen und Kosten

Mietzins CHF: siehe [Homepage](#)

Kontaktperson

Organisation: Kirchmeieramt Reservationsstelle

Kontakt: Frau Renate Frey

Adresse: Johanniterstrasse 30, 3047 Bern

Telefon 079 752 51 70

E-Mail shr.matthaeus@refbern.ch

Website <https://2reserve.ch/Raum/GKGBE>

Kirchgemeindehaus Matthäus

[Reichenbachstrasse 112](#)

Pfarr- und
Kirchgemeindehaus werden
ab Sommer 2023 als
Provisorium für die
Tagesbetreuung sowie zwei
Schulklassen genutzt.

Allgemeine Informationen zum Raum

Anzahl Räume:

Raumgrösse(n) (Länge, Breite, Höhe):

Maximale Personenzahl:

Erreichbarkeit und Lage des Raums

Erreichbar mit ÖV:

Ja Nein

Nächstgelegene ÖV Haltestelle:

RBS Tiefenau

Parkplätze:

wenige

Rollstuhlgängig:

Ja Nein

Infrastruktur

Strom

Lift

Kochgelegenheit

Wasseranschluss

Internet/WLAN

Kühlschrank

Toiletten

Beamer

Gefrierfach

Tische

Leinwand

Geschirr und Besteck

Stühle

Musikanlage

Geschirrspülmaschine

Bemerkungen und Konditionen Infrastruktur

Aussenraum und Umgebung

Möglichkeit für Aussenaufenthalt

Feuerstelle/Grill

Balkon/Terrasse

Gartenmöbel

Spielplatz

alleinige Benutzung des Aussenraums

Konditionen und Kosten

Mietzins CHF: siehe

Kontaktperson

Organisation/Firma: Schulamt der Stadt Bern

Kontakt: Frau Rahel Rudolph

Adresse: Effingerstrasse 21, 3008 Bern

Telefon: 031 321 67 75

E-Mail: schulraum@bern.ch

Website: <https://www.bern.ch/>

Turnhalle Schule Rossfeld

[Reichenbachstrasse 101](#)



Allgemeine Informationen zum Raum

Anzahl Räume:

Raumgrösse(n) (Länge, Breite, Höhe):

Maximale Personenzahl:

Turnhalle mit Aussenplätzen

25x14

auf Anfrage

Erreichbarkeit und Lage des Raums

Erreichbar mit ÖV:

Nächstgelegene ÖV Haltestelle:

Parkplätze:

Rollstuhlgängig:

Ja Nein

RBS Tiefenau/Felsenau oder
Bus Nr. 21 Rossfeld

max. 2

Ja Nein

Infrastruktur

Strom

Wasseranschluss

Toiletten

Tische

Stühle

Lift

Internet/WLAN

Beamer

Leinwand

Musikanlage

Kochgelegenheit

Kühlschrank

Gefrierfach

Geschirr und Besteck

Geschirrspülmaschine

Aussenraum und Umgebung

Möglichkeit für Aussenaufenthalt

Balkon/Terrasse

Spielplatz

Feuerstelle/Grill

Gartenmöbel

alleinige Benutzung des Aussenraums

Konditionen und Kosten

Mietzins CHF: Vermietung über [Sportamt Stadt Bern](#).

Kontaktperson

Organisation/Firma: Sportamt der Stadt Bern

Adresse: Effingerstrasse 21, 3008 Bern

Telefon: 031 321 64 83

E-Mail: susanne.hebeisen@bern.ch

Website: <https://www.sportamt-bern.ch/>

5

Schalterhalle alte Post

[Reichenbachstrasse 77](#)

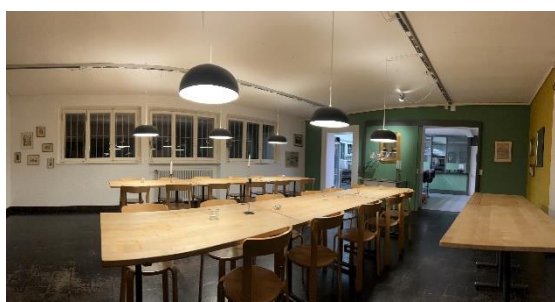

Allgemeine Informationen zum Raum

Raum 1:

Raumgrösse(n) (Länge, Breite, Höhe):

Maximale Personenzahl:

Schalterhalle mit Bar, ev. Küche

ca. 45m² inkl. Bar

ca. 30 Personen

Raum 2:

Raumgrösse(n) (Länge, Breite, Höhe):

Maximale Personenzahl:

multifunktionaler Raum

ca. 25m²

ca. 20 Personen

Erreichbarkeit und Lage des Raums

Erreichbar mit ÖV:

Ja Nein

Nächstgelegene ÖV Haltestelle:

RBS Tiefenau / Bus Nr. 21 Rossfeld

Parkplätze:

1

Rollstuhlgängig:

Ja Nein

In welchem Stockwerk befindet sich der Raum?

Erdgeschoss

Infrastruktur

Strom

Lift

Kühlschrank

Wasseranschluss
(nur Schalterhalle)

Internet/WLAN

Gefrierfach

Toiletten

Beamer

Geschirr und Besteck

Tische

Leinwand (Schalterhalle)

Geschirrspülmaschine

Stühle

Musikanlage

Küche nur auf Anfrage

Bemerkungen und Konditionen Infrastruktur

Aussenraum und Umgebung

Möglichkeit für Aussenaufenthalt (tagsüber)

Feuerstelle/Grill

Balkon/Terrasse

Gartenmöbel

Spielplatz

alleinige Benutzung des Aussenraums

Konditionen und Kosten

Schalterhalle: Tagesmiete: 300 CHF Organisationen/Firmen, 250 CHF Private, 200 CHF Vereinsmitglieder / Preise exkl. Küchenbenützung und Reinigung. Küchenbenützung auf Anfrage, wir können Cateringbetriebe empfehlen, die unsere Profi-Küche kennen.

Multifunktionaler Raum: Miete 10 CHF pro Stunde, bei mehrtägiger Vermietung/regelmässiger Miete auf Anfrage, Rabatt für Vereinsmitglieder

Kontaktperson

Organisation/Firma: Verein 3004

Person: Hansjürg Geissler

Adresse: Reichenbachstrasse 77, 3004 Bern

E-Mail: info@verein3004.ch

Website: www.verein3004.ch



Allgemeine Informationen zum Raum

Anzahl Räume:

Kirche, grosser Saal, Sitzungszimmer
bis 200 Personen

Maximale Personenzahl:

Erreichbarkeit und Lage des Raums

Erreichbar mit ÖV:

Ja Nein

Nächstgelegene ÖV Haltestelle:

RBS Tiefenau

Parkplätze:

wenige

Rollstuhlgängig:

Ja Nein

In welchem Stockwerk befindet sich der Raum? Erdgeschoss

Infrastruktur

Strom

Lift

Kochgelegenheit

Wasseranschluss

Internet/WLAN

Kühlschrank

Toiletten

Beamer

Gefrierfach

Tische

Leinwand

Geschirr und Besteck

Stühle

Musikanlage

Geschirrspülmaschine

Bemerkungen und Konditionen Infrastruktur

Vielseitige, grosszügige Räumlichkeiten. Aktuell wochentags jeweils ab 12h durch Tagesschule Rossfeld gemietet.

Aussenraum und Umgebung

Möglichkeit für Aussenaufenthalt (tagsüber)

Feuerstelle/Grill

Balkon/Terrasse

Gartenmöbel

Spielplatz

alleinige Benutzung des Aussenraums

Konditionen und Kosten

Mietzins CHF: auf Anfrage.

Kontaktperson

Organisation/Firma: Rumänisch-Orthodoxe Kirche Tiefenau

Person: Herr Laurentiu Precup

Adresse: Kastellweg 7, 3004 Bern

Telefon: 078 631 76 48

E-Mail: laurentiuprecup@yahoo.de

Website: <https://www.biserica-ortodoxa-berna.ch/parohia/>



Jugendtreff Primo Aaregg

[Tiefenastrasse 117](#)

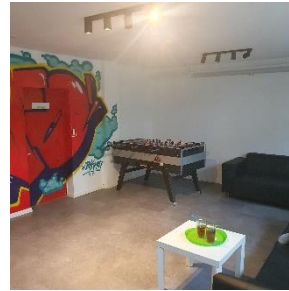

Allgemeine Informationen zum Raum

Anzahl Räume:

3 Gemeinschaftsräume im EG
1 Veranstaltungsraum im UG (mit Leinwand und Beamer, Billardtisch)

Maximale Personenzahl:

ca. 30 Personen

Erreichbarkeit und Lage des Raums

Erreichbar mit ÖV:

Ja Nein

Nächstgelegene ÖV Haltestelle:

RBS Tiefenau

Parkplätze:

-

Rollstuhlgängig:

Ja (nur EG) Nein

In welchem Stockwerk befindet sich der Raum?

Erdgeschoss & Untergeschoss

Infrastruktur

- | | | |
|---|---|--|
| <input checked="" type="checkbox"/> Strom | <input type="checkbox"/> Lift | <input checked="" type="checkbox"/> Kochgelegenheit |
| <input checked="" type="checkbox"/> Wasseranschluss | <input checked="" type="checkbox"/> Internet/WLAN | <input checked="" type="checkbox"/> Kühlschrank |
| <input checked="" type="checkbox"/> Toiletten (im UG) | <input checked="" type="checkbox"/> Beamer | <input type="checkbox"/> Gefrierfach |
| <input checked="" type="checkbox"/> Tische | <input checked="" type="checkbox"/> Leinwand | <input checked="" type="checkbox"/> Geschirr und Besteck |
| <input checked="" type="checkbox"/> Stühle | <input checked="" type="checkbox"/> Musikanlage | <input checked="" type="checkbox"/> Geschirrspülmaschine |

Aussenraum und Umgebung

- | | |
|--|--|
| <input checked="" type="checkbox"/> Möglichkeit für Aussenaufenthalt | <input type="checkbox"/> Feuerstelle/Grill |
| <input type="checkbox"/> Balkon/Terrasse | <input checked="" type="checkbox"/> Gartenmöbel |
| <input checked="" type="checkbox"/> Spielplatz gleich nebenan | <input type="checkbox"/> alleinige Benutzung des Aussenraums |

Konditionen und Kosten

Der Jugendtreff Primo wird ausschliesslich an Jugendliche und junge Erwachsene vermietet (12-20 Jahre). Die Räume können ausschliesslich am Samstag & Sonntag (Wochentage sind nicht möglich) bis spätestens 22 Uhr gemietet werden.

Kontaktperson

Organisation/Firma: toj Trägerverein für offene Jugendarbeit Stadt Bern, Team Mitte

Person: Herr Qazim Hajzeraj

Adresse: Tiefenastrasse 117, 3004 Bern

E-Mail: gazim.hajzeraj@toj.ch

Telefon: 079 668 70 51

Website: <https://www.toj.ch/standorte/jugendtreff-primo>

Projekt Raum Aaregg

[Oberer Aareggweg 51A](#)



Allgemeine Informationen zum Raum

Anzahl Räume: 1 grosser Raum
 Maximale Personenzahl: ca. 50 Personen

Erreichbarkeit und Lage des Raums

Erreichbar mit ÖV: Ja Nein
 Nächstgelegene ÖV Haltestelle: RBS Tiefenau
 Parkplätze: -
 Rollstuhlgängig: Ja Nein
 In welchem Stockwerk befindet sich der Raum? Erdgeschoss

Infrastruktur

<input checked="" type="checkbox"/> Strom	<input type="checkbox"/> Lift	<input checked="" type="checkbox"/> Kochgelegenheit
<input checked="" type="checkbox"/> Wasseranschluss	<input checked="" type="checkbox"/> Internet/WLAN	<input checked="" type="checkbox"/> Kühlschrank
<input checked="" type="checkbox"/> Toiletten	<input type="checkbox"/> Beamer	<input type="checkbox"/> Gefrierfach
<input checked="" type="checkbox"/> Tische	<input checked="" type="checkbox"/> Leinwand	<input checked="" type="checkbox"/> Geschirr und Besteck
<input checked="" type="checkbox"/> Stühle	<input type="checkbox"/> Musikanlage	<input type="checkbox"/> Geschirrspülmaschine

Aussenraum und Umgebung

Möglichkeit für Aussenaufenthalt Feuerstelle/Grill
 Balkon/Terrasse Gartenmöbel
 Spielplatz alleinige Benutzung des Aussenraums

Konditionen und Kosten

	Einzelnutzungen		Dauernutzungen**	
	Quartier*	Externe	Quartier	Externe
pro h	15	25	5	10
Halbtag	50	100	15	30
ganzer Tag	100	200	nach Absprache	

*Quartier = Engehalbinsel

** Abrechnung Quartalsweise. Schulferien werden ebenfalls verrechnet

- Quartierveranstaltungen = gratis
- offene Angebote werden gegenüber geschlossenen Gruppen priorisiert
- Bezahlung im Voraus

Belegungsplan siehe [hier](#).

Kontaktperson

Organisation/Firma: Vereinigung Berner Gemeinwesenarbeit VBG
 Person: Frau Jana Obermeyer
 Adresse: Oberer Aareggweg 51A, 3004 Bern
 Telefon: 078 920 00 66
 E-Mail: jana.obermeyer@vbgbern.ch
 Website: <https://vbgbern.ch>



Spinnrad

[Spinnereiweg 15](#)



Allgemeine Informationen zum Raum

Anzahl Räume:	1 Saal	1 Sitzungszimmer
Raumgrösse(n) (Länge, Breite, Höhe):	17 x 8 x 3 m	4.5 x 4.5 x 4 m
Maximale Personenzahl:	100 Personen	12 Personen

Erreichbarkeit und Lage des Raums

Erreichbar mit ÖV:	<input checked="" type="checkbox"/> Ja	<input type="checkbox"/> Nein
Nächstgelegene ÖV Haltestelle:	Bus Nr. 21 bis Felsenaustrasse	
Parkplätze:	-	
Rollstuhlgängig:	<input checked="" type="checkbox"/> Ja	<input type="checkbox"/> Nein (WC nicht rollstuhlgängig)

Infrastruktur

<input checked="" type="checkbox"/> Strom	<input type="checkbox"/> Lift	<input checked="" type="checkbox"/> Kochgelegenheit
<input checked="" type="checkbox"/> Wasseranschluss	<input checked="" type="checkbox"/> Internet/WLAN	<input checked="" type="checkbox"/> Kühlschrank
<input checked="" type="checkbox"/> Toiletten	<input checked="" type="checkbox"/> Beamer	<input checked="" type="checkbox"/> Gefrierfach
<input checked="" type="checkbox"/> Tische	<input checked="" type="checkbox"/> Leinwand	<input checked="" type="checkbox"/> Geschirr und Besteck
<input checked="" type="checkbox"/> Stühle	<input type="checkbox"/> Musikanlage	<input type="checkbox"/> Geschirrspülmaschine

Aussenraum und Umgebung

<input checked="" type="checkbox"/> Möglichkeit für Aussenaufenthalt	<input type="checkbox"/> Feuerstelle/Grill
<input checked="" type="checkbox"/> Balkon/Terrasse	<input type="checkbox"/> Gartenmöbel
<input type="checkbox"/> Spielplatz	<input type="checkbox"/> alleinige Benutzung des Aussenraums

Konditionen und Kosten

Mietzins CHF: auf Anfrage

Kontaktperson

Organisation/Firma: Wohnbaugenossenschaft Via Felsenu
Adresse: Spinnereiweg 15, 3004 Bern
E-Mail: saal@spinnrad-bern.ch
Website: <http://spinnrad-bern.ch/>



Allgemeine Informationen zum Raum

Anzahl Räume: 1 grosser Saal

Erreichbarkeit und Lage des Raums

Erreichbar mit ÖV: Ja Nein
 Nächstgelegene ÖV Haltestelle: Bus Nr. 21 bis Felsenaustrasse
 Parkplätze: -
 Rollstuhlgängig: Ja Nein

Infrastruktur

<input checked="" type="checkbox"/> Strom	<input type="checkbox"/> Lift	<input checked="" type="checkbox"/> Kochgelegenheit
<input checked="" type="checkbox"/> Wasseranschluss	<input type="checkbox"/> Internet/WLAN	<input checked="" type="checkbox"/> Kühlschrank
<input checked="" type="checkbox"/> Toiletten	<input checked="" type="checkbox"/> Beamer	<input type="checkbox"/> Gefrierfach
<input checked="" type="checkbox"/> Tische	<input checked="" type="checkbox"/> Leinwand	<input type="checkbox"/> Geschirr und Besteck
<input checked="" type="checkbox"/> Stühle	<input checked="" type="checkbox"/> Musikanlage	<input type="checkbox"/> Geschirrspülmaschine

Aussenraum und Umgebung

<input checked="" type="checkbox"/> Möglichkeit für Aussenaufenthalt	<input type="checkbox"/> Feuerstelle/Grill
<input type="checkbox"/> Balkon/Terrasse	<input type="checkbox"/> Gartenmöbel
<input type="checkbox"/> Spielplatz	<input type="checkbox"/> alleinige Benutzung des Aussenraums

Konditionen und Kosten

Mietzins CHF: auf Anfrage

Kontaktperson

Organisation/Firma: Spinnerei Felsenau
 Adresse: Spinnereiweg 17, 3004 Bern
 E-Mail: info@kulturspinnerei.ch
 Website: <https://kulturspinnerei.ch>

Lo Snag Bar

[Oberer Aareggweg 45](#)



Allgemeine Informationen zum Raum

Anzahl Räume:

1, Grösse: 7x8x2.7m

Maximale Personenzahl:

40 Personen

Sitzplätze:

drinnen: 30 / draussen: 18

Erreichbarkeit und Lage des Raums

Erreichbar mit ÖV:

Ja Nein

Nächstgelegene ÖV Haltestelle:

RBS Tiefenau

Parkplätze:

Blaue Zone / Spital Tiefenau

Rollstuhlgängig:

Ja Nein

In welchem Stockwerk befindet sich der Raum?

EG

Infrastruktur

Strom

Internet/WLAN

Kaffeemaschine

Wasseranschluss

Beamer

Kühlschrank

Toiletten

Leinwand

Gefrierfach

Tische

Musikanlage

Geschirr und Besteck

Stühle

Grill (nur zum erhitzen)

Geschirrspülmaschine

Lift

Mikrowelle

Weiteres: Bar, Bühne & Backstage Raum

Aussenraum und Umgebung

Möglichkeit für Aussenaufenthalt

Feuerstelle/Grill

Balkon/Terrasse

Gartenmöbel (18 Sitzplätze)

Spielplatz

alleinige Benutzung des Aussenraums

Konditionen und Kosten

Mietzins CHF: Preis auf Anfrage

Allgemeine Bemerkungen

Die Bar kann für Events gemietet werden.

Variante I: Essen und Getränke können gerne mitgebracht werden (externes Catering).

Variante II: Externes Catering, wir kümmern uns um Kaffee/Gelato/Waffeln etc.

Variante III: Wir kümmern uns ums Catering (Apéro Platte, Menu, Getränke, Dessert etc).

Aus Erfahrung: Minimum eine Person von uns ist vor Ort. Ausschank erfolgt ausschliesslich vom Bar Personal.

Kontaktperson

Organisation/Firma: Bar & Guitars Voggel

Name: Lo Snag Bar

Ansprechpartner: Alessandro Voggel

Adresse: Oberer Aareggweg 45

PLZ/Ort: 3004 Bern

Telefon: 076 376 02 02

E-Mail: hey@losnagbar.ch

Website: www.losnagbar.ch

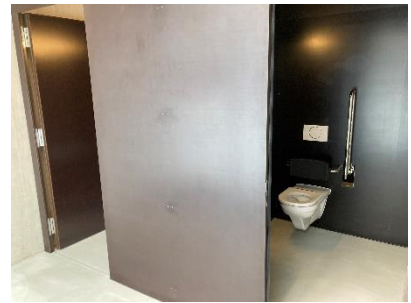
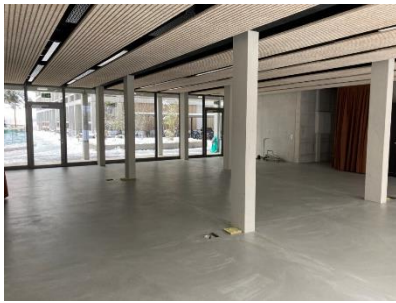

Allgemeine Informationen zum Raum

Anzahl Räume:	1 Raum mit Küche, 144m ²
Raumgrößen (Länge, Breite, Höhe)	12m, 10m, 2.5m
Maximale Personenzahl:	80

Erreichbarkeit und Lage des Raums

Erreichbar mit ÖV:	<input checked="" type="checkbox"/> Ja <input type="checkbox"/> Nein
Nächstgelegene ÖV Haltestelle:	RBS Tiefenau
Parkplätze:	Blaue Zone Reichenbachstrasse
Rollstuhlgängig:	<input checked="" type="checkbox"/> Ja <input type="checkbox"/> Nein
In welchem Stockwerk befindet sich der Raum?	Erdgeschoss

Infrastruktur

<input checked="" type="checkbox"/> Strom	<input type="checkbox"/> Lift	<input checked="" type="checkbox"/> Kochgelegenheit
<input checked="" type="checkbox"/> Wasseranschluss	<input type="checkbox"/> Internet/WLAN	<input checked="" type="checkbox"/> Kühlschrank
<input checked="" type="checkbox"/> Toiletten	<input type="checkbox"/> Beamer	<input checked="" type="checkbox"/> Gefrierfach
<input checked="" type="checkbox"/> Tische 25 4er	<input type="checkbox"/> Leinwand	<input checked="" type="checkbox"/> Geschirr und Besteck
<input checked="" type="checkbox"/> Stühle 80x	<input type="checkbox"/> Musikanlage	<input checked="" type="checkbox"/> Geschirrspülmaschine

Aussenraum und Umgebung

<input checked="" type="checkbox"/> Möglichkeit für Aussenaufenthalt	<input type="checkbox"/> Feuerstelle/Grill
<input type="checkbox"/> Balkon/Terrasse	<input type="checkbox"/> Gartenmöbel
<input checked="" type="checkbox"/> Spielplatz	<input type="checkbox"/> alleinige Benutzung des Aussenraums

Konditionen und Kosten

Für die Bewohner*innen der Überbauung Reichenbachstrasse 118 ist die Benutzung kostenlos. Für alle anderen gelten folgende Tarife:

bis 4 Stunden	CHF 30.00
ab 4 – 8 Stunden	CHF 50.00
ab 8 bis 24 Stunden	CHF 80.00

Nutzungsreglement und Belegungskalender → <https://r118.ch/quartierraum/>

Kontaktperson

Organisation/Firma:

Person:

Adresse:

E-Mail quartierraum@r118.ch

Telefon

Website <https://r118.ch/quartierraum/>