

# Raumverzeichnis Engenthalbinsel



2024

Kennen Sie weitere Räume die  
man mieten kann?  
Geben Sie uns Bescheid!

# Übersichtsplan Engehalbinsel

für Räume in der Länggasse siehe [hier](#)



1 Stiftung Schulungs- und Wohnheime Rossfeld

2 Zehendermätteli

3 Kirche & Kirchgemeindehaus Matthäus

4 Turnhalle Schule Rossfeld

5 Schalterhalle alte Post

6 Rumänisch-orthodoxe Kirche

7 Jugendtreff Primo Aaregg

8 Projekt Raum Aaregg

9 Spinnrad

10 Spinnerei Felsenau

11 Lo Snag Bar

12 Quartierraum R118



[Reichenbachstrasse 122](#)



## Allgemeine Informationen zum Raum

Anzahl Räume:

Mehrzweckhalle, Aula, Sitzungszimmer,  
Foyer, Therapiebad  
von 6x4 bis 24x12  
bis 200

Raumgrösse(n) (Länge, Breite, Höhe):

Maximale Personenzahl:

## Erreichbarkeit und Lage des Raums

Erreichbar mit ÖV:

Ja  Nein

Nächstgelegene ÖV Haltestelle:

RBS Tiefenau

Parkplätze:

keine

Rollstuhlgängig:

Ja  Nein

## Infrastruktur

Strom

Lift

Kochgelegenheit

Wasseranschluss

Internet/WLAN

Kühlschrank

Toiletten

Beamer

Gefrierfach

Tische

Leinwand

Geschirr und Besteck

Stühle

Musikanlage

Geschirrspülmaschine

## Aussenraum und Umgebung

Möglichkeit für Aussenaufenthalt

Feuerstelle/Grill

Balkon/Terrasse

Gartenmöbel

Spielplatz

alleinige Benutzung des Aussenraums

## Konditionen und Kosten

Siehe <https://www.rossfeld.ch/restaurant>

## Allgemeine Bemerkungen

Räume sind gut ausgelastet und nicht generell zugänglich. Anfragen werden punktuell bearbeitet.

## Kontaktperson

Organisation: Stiftung Schulungs- und Wohnheime Rossfeld

Adresse: Reichenbachstrasse 122, 3004 Bern

Telefon: 031 300 02 01

E-Mail: [mietraeume@rossfeld.ch](mailto:mietraeume@rossfeld.ch)

Homepage: [www.rossfeld.ch](http://www.rossfeld.ch)

## Feiern und Tagen im Restaurant Rossfeld

Kontaktperson: Donat Schatzmann, Leiter Gastronomie

Telefon: 031 300 02 02

E-Mail: [donat.schatzmann@rossfeld.ch](mailto:donat.schatzmann@rossfeld.ch)

[Reichenbachstrasse 161](#)



## Kontakt

Name Zehendermätteli im Glück  
Adresse: Reichenbachstrasse 161, 3004 Bern  
E-Mail [ciao@zehendi.ch](mailto:ciao@zehendi.ch)  
Homepage: [www.zehendermaetteli-implueck.ch](http://www.zehendermaetteli-implueck.ch)

# Kirche Matthäus

[Reichenbachstrasse 114](#)



## Allgemeine Informationen zum Raum

Anzahl Räume:

Raumgrösse(n) (Länge, Breite, Höhe):

Maximale Personenzahl:

Kirche und KUW-Zimmer

Details siehe <https://2reserve.ch/Raum/GKGBE>  
bis 300

## Erreichbarkeit und Lage des Raums

Erreichbar mit ÖV:

Nächstgelegene ÖV Haltestelle:

Parkplätze:

Rollstuhlgängig:

Ja  Nein

RBS Tiefenau

wenige

Ja  Nein

## Infrastruktur

Strom

Wasseranschluss

Toiletten

Tische

Stühle

Lift

Internet/WLAN

Beamer

Leinwand

Musikanlage

Kochgelegenheit

Kühlschrank

Gefrierfach

Geschirr und Besteck

Geschirrspülmaschine

## Bemerkungen und Konditionen Infrastruktur

### Aussenraum und Umgebung

Möglichkeit für Aussenaufenthalt

Balkon/Terrasse

Spielplatz

Feuerstelle/Grill

Gartenmöbel

alleinige Benutzung des Aussenraums

### Konditionen und Kosten

Mietzins CHF: siehe [Homepage](#)

### Kontaktperson

Organisation:

Kontakt:

Adresse:

Telefon

E-Mail

Website

Kirchmeieramt Reservationsstelle

Frau Renate Frey

Johanniterstrasse 30, 3047 Bern

079 752 51 70

[shr.matthaeus@refbern.ch](mailto:shr.matthaeus@refbern.ch)

<https://2reserve.ch/Raum/GKGBE>

3

# Kirchgemeinde- und Pfarrhaus Matthäus

[Reichenbachstrasse 112](#)

Das Kirchgemeindehaus wird ab Sommer 2024 umgebaut und kann nicht gemietet werden.

Der Umbau ist bis 2026 geplant.

# Turnhalle Schule Rossfeld

[Reichenbachstrasse 101](#)



## Allgemeine Informationen zum Raum

Anzahl Räume:

Turnhalle mit Aussenplätzen

Raumgrösse(n) (Länge, Breite, Höhe):

25x14

Maximale Personenzahl:

auf Anfrage

## Erreichbarkeit und Lage des Raums

Erreichbar mit ÖV:

Ja  Nein

Nächstgelegene ÖV Haltestelle:

RBS Tiefenau/Felsenau oder  
Bus Nr. 21 Rossfeld

Parkplätze:

max. 2

Rollstuhlgängig:

Ja  Nein

## Infrastruktur

Strom

Lift

Kochgelegenheit

Wasseranschluss

Internet/WLAN

Kühlschrank

Toiletten

Beamer

Gefrierfach

Tische

Leinwand

Geschirr und Besteck

Stühle

Musikanlage

Geschirrspülmaschine

## Aussenraum und Umgebung

Möglichkeit für Aussenaufenthalt

Feuerstelle/Grill

Balkon/Terrasse

Gartenmöbel

Spielplatz

alleinige Benutzung des Aussenraums

## Konditionen und Kosten

Mietzins CHF: Vermietung über [Sportamt Stadt Bern](#).

## Kontaktperson

Organisation/Firma: Sportamt der Stadt Bern

Adresse: Effingerstrasse 21, 3008 Bern

Telefon: 031 321 64 83

E-Mail: [susanne.hebeisen@bern.ch](mailto:susanne.hebeisen@bern.ch)

Website: <https://www.sportamt-bern.ch/>

5

# Schalterhalle alte Post

[Reichenbachstrasse 77](#)



## Allgemeine Informationen zum Raum

Raum 1:

Raumgrösse(n) (Länge, Breite, Höhe):

Maximale Personenzahl:

Schalterhalle mit Bar, ev. Küche

ca. 45m<sup>2</sup> inkl. Bar

30-35 Personen zum Essen

40-50 Personen für Party, Apéro

Raum 2:

Raumgrösse(n) (Länge, Breite, Höhe):

Maximale Personenzahl:

multifunktionaler Raum

ca. 25m<sup>2</sup>

ca. 20 Personen

## Erreichbarkeit und Lage des Raums

Erreichbar mit ÖV:

Ja  Nein

Nächstgelegene ÖV Haltestelle:

RBS Tiefenau / Bus Nr. 21 Rossfeld

Parkplätze:

2

Rollstuhlgängig:

Ja  Nein

In welchem Stockwerk befindet sich der Raum? Erdgeschoss

## Infrastruktur

Strom

Lift

Kühlschrank

Wasseranschluss  
(nur Schalterhalle)

Internet/WLAN

Gefrierfach

Toiletten

Beamer

Geschirr und Besteck

Tische

Leinwand (Schalterhalle)

Geschirrspülmaschine

Stühle

Musikanlage

Küche nur auf Anfrage

## Bemerkungen und Konditionen Infrastruktur

### Aussenraum und Umgebung

Möglichkeit für Aussenaufenthalt (tagsüber)

Feuerstelle/Grill

Balkon/Terrasse

Gartenmöbel

Spielplatz

alleinige Benutzung des Aussenraums

## Konditionen und Kosten

**Schalterhalle:** Tagesmiete: 300 CHF Organisationen/Firmen, 250 CHF Private, 200 CHF

Vereinsmitglieder / Preise exkl. Küchenbenützung und Reinigung. Küchenbenützung auf

Anfrage, wir können Cateringbetriebe empfehlen, die unsere Profi-Küche kennen. Reinigung falls gewünscht CHF 100-150 zusätzlich / ansonsten selbst reinigen gem. Checkliste.

**Multifunktionaler Raum:** Miete 10 CHF pro Stunde, bei mehrtägiger

Vermietung/regelmässiger Miete auf Anfrage, Rabatt für Vereinsmitglieder

## Kontaktperson

Organisation/Firma: Verein 3004

Person: Hansjürg Geissler

Adresse: Reichenbachstrasse 77, 3004 Bern

E-Mail: [info@verein3004.ch](mailto:info@verein3004.ch)

Website: [www.verein3004.ch](http://www.verein3004.ch)





## Allgemeine Informationen zum Raum

Anzahl Räume:

Kirche, grosser Saal, Sitzungszimmer  
bis 200 Personen

Maximale Personenzahl:

## Erreichbarkeit und Lage des Raums

Erreichbar mit ÖV:

Ja  Nein

Nächstgelegene ÖV Haltestelle:

RBS Tiefenau

Parkplätze:

wenige

Rollstuhlgängig:

Ja  Nein

In welchem Stockwerk befindet sich der Raum?

Erdgeschoss

## Infrastruktur

Strom

Lift

Kochgelegenheit

Wasseranschluss

Internet/WLAN

Kühlschrank

Toiletten

Beamer

Gefrierfach

Tische

Leinwand

Geschirr und Besteck

Stühle

Musikanlage

Geschirrspülmaschine

## Bemerkungen und Konditionen Infrastruktur

Vielseitige, grosszügige Räumlichkeiten. Aktuell wochentags jeweils ab 12h durch Tagesschule Rossfeld gemietet.

## Aussenraum und Umgebung

Möglichkeit für Aussenaufenthalt (tagsüber)

Feuerstelle/Grill

Balkon/Terrasse

Gartenmöbel

Spielplatz

alleinige Benutzung des Aussenraums

## Konditionen und Kosten

Mietzins CHF: auf Anfrage.

## Kontaktperson

Organisation/Firma: Rumänisch-Orthodoxe Kirche Tiefenau

Person: Herr Laurentiu Precup

Adresse: Kastellweg 7, 3004 Bern

Telefon: 078 631 76 48

E-Mail: [laurentiuprecup@yahoo.de](mailto:laurentiuprecup@yahoo.de)

Website: <https://www.biserica-ortodoxa-berna.ch/parohia/>



# Jugendtreff Primo Aaregg

[Tiefenastrasse 117](#)

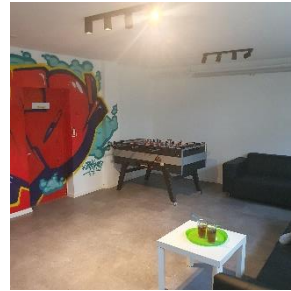

## Allgemeine Informationen zum Raum

Anzahl Räume:

3 Gemeinschaftsräume im EG

1 Veranstaltungsraum im UG (mit Leinwand und Beamer, Billardtisch)

Maximale Personenzahl:

ca. 30 Personen

## Erreichbarkeit und Lage des Raums

Erreichbar mit ÖV:

Ja  Nein

Nächstgelegene ÖV Haltestelle:

RBS Tiefenau

Parkplätze:

-

Rollstuhlgängig:

Ja (nur EG)  Nein

In welchem Stockwerk befindet sich der Raum?

Erdgeschoss & Untergeschoss

## Infrastruktur

Strom

Lift

Kochgelegenheit

Wasseranschluss

Internet/WLAN

Kühlschrank

Toiletten (im UG)

Beamer

Gefrierfach

Tische

Leinwand

Geschirr und Besteck

Stühle

Musikanlage

Geschirrspülmaschine

## Aussenraum und Umgebung

Möglichkeit für Aussenaufenthalt

Feuerstelle/Grill

Balkon/Terrasse

Gartenmöbel

Spielplatz gleich nebenan

alleinige Benutzung des Aussenraums

## Konditionen und Kosten

Der Jugendtreff Primo wird ausschliesslich an Jugendliche und junge Erwachsene vermietet (12-20 Jahre). Die Räume können ausschliesslich am Samstag & Sonntag (Wochentage sind nicht möglich) bis spätestens 22 Uhr gemietet werden.

## Kontaktperson

Organisation/Firma: toj Trägerverein für offene Jugendarbeit Stadt Bern, Team Mitte

Person: Aljoscha Schuster

Adresse: Tiefenastrasse 117, 3004 Bern

E-Mail: [aljoscha.schuster@toj.ch](mailto:aljoscha.schuster@toj.ch)

Telefon: 079 540 71 98

Website: <https://www.toj.ch/standorte/jugendtreff-primo>

# Projekt Raum Aaregg

[Oberer Aareggweg 51A](#)



## Allgemeine Informationen zum Raum

Anzahl Räume: 1 grosser Raum  
 Maximale Personenzahl: ca. 50 Personen

## Erreichbarkeit und Lage des Raums

Erreichbar mit ÖV:  Ja  Nein  
 Nächstgelegene ÖV Haltestelle: RBS Tiefenau  
 Parkplätze: -  
 Rollstuhlgängig:  Ja  Nein  
 In welchem Stockwerk befindet sich der Raum? Erdgeschoss

## Infrastruktur

<input checked="" type="checkbox"/> Strom	<input type="checkbox"/> Lift	<input checked="" type="checkbox"/> Kochgelegenheit
<input checked="" type="checkbox"/> Wasseranschluss	<input checked="" type="checkbox"/> Internet/WLAN	<input checked="" type="checkbox"/> Kühlschrank
<input checked="" type="checkbox"/> Toiletten	<input type="checkbox"/> Beamer	<input type="checkbox"/> Gefrierfach
<input checked="" type="checkbox"/> Tische	<input checked="" type="checkbox"/> Leinwand	<input checked="" type="checkbox"/> Geschirr und Besteck
<input checked="" type="checkbox"/> Stühle	<input type="checkbox"/> Musikanlage	<input type="checkbox"/> Geschirrspülmaschine

## Aussenraum und Umgebung

Möglichkeit für Aussenaufenthalt  Feuerstelle/Grill  
 Balkon/Terrasse  Gartenmöbel  
 Spielplatz  alleinige Benutzung des Aussenraums

## Konditionen und Kosten

	Einzelnutzungen		Dauernutzungen**	
	Quartier*	Externe	Quartier	Externe
pro h	15	25	5	10
Halbtag	50	100	15	30
ganzer Tag	100	200	nach Absprache	

\*Quartier = Engehalbinsel

\*\* Abrechnung Quartalsweise. Schulferien werden ebenfalls verrechnet

- Quartierveranstaltungen = gratis
- offene Angebote werden gegenüber geschlossenen Gruppen priorisiert
- Bezahlung im Voraus

Belegungsplan siehe [hier](#).

## Kontaktperson

Organisation/Firma: Vereinigung Berner Gemeinwesenarbeit VBG  
 Person: Frau Jana Obermeyer  
 Adresse: Oberer Aareggweg 51A, 3004 Bern  
 Telefon: 078 920 00 66  
 E-Mail: [jana.obermeyer@vbqbern.ch](mailto:jana.obermeyer@vbqbern.ch)  
 Website: <https://vbqbern.ch>



## Allgemeine Informationen zum Raum

Anzahl Räume:	1 Saal	1 Sitzungszimmer
Raumgrösse(n) (Länge, Breite, Höhe):	17 x 8 x 3 m	4.5 x 4.5 x 4 m
Maximale Personenzahl:	100 Personen	12 Personen

## Erreichbarkeit und Lage des Raums

Erreichbar mit ÖV:	<input checked="" type="checkbox"/> Ja	<input type="checkbox"/> Nein
Nächstgelegene ÖV Haltestelle:	Bus Nr. 21 bis Felsenaustrasse	
Parkplätze:	-	
Rollstuhlgängig:	<input checked="" type="checkbox"/> Ja	<input type="checkbox"/> Nein (WC nicht rollstuhlgängig)

## Infrastruktur

<input checked="" type="checkbox"/> Strom	<input type="checkbox"/> Lift	<input checked="" type="checkbox"/> Kochgelegenheit
<input checked="" type="checkbox"/> Wasseranschluss	<input checked="" type="checkbox"/> Internet/WLAN	<input checked="" type="checkbox"/> Kühlschrank
<input checked="" type="checkbox"/> Toiletten	<input checked="" type="checkbox"/> Beamer	<input checked="" type="checkbox"/> Gefrierfach
<input checked="" type="checkbox"/> Tische	<input checked="" type="checkbox"/> Leinwand	<input checked="" type="checkbox"/> Geschirr und Besteck
<input checked="" type="checkbox"/> Stühle	<input type="checkbox"/> Musikanlage	<input type="checkbox"/> Geschirrspülmaschine

## Aussenraum und Umgebung

<input checked="" type="checkbox"/> Möglichkeit für Aussenaufenthalt	<input type="checkbox"/> Feuerstelle/Grill
<input checked="" type="checkbox"/> Balkon/Terrasse	<input checked="" type="checkbox"/> Gartenmöbel
<input type="checkbox"/> Spielplatz	<input type="checkbox"/> alleinige Benutzung des Aussenraums

## Konditionen und Kosten

Mietzins CHF: s. [Preisliste](#) auf Webseite

## Kontaktperson

Organisation/Firma: Wohnbaugenossenschaft Via Felsenaue  
 Adresse: Spinnereiweg 15, 3004 Bern  
 E-Mail: [saal@spinnrad-bern.ch](mailto:saal@spinnrad-bern.ch)  
 Website: <http://spinnrad-bern.ch/>





## Allgemeine Informationen zum Raum

Anzahl Räume: 1 grosser Saal

## Erreichbarkeit und Lage des Raums

Erreichbar mit ÖV:  Ja  Nein  
 Nächstgelegene ÖV Haltestelle: Bus Nr. 21 bis Felsenaustrasse  
 Parkplätze: -  
 Rollstuhlgängig:  Ja  Nein

## Infrastruktur

<input checked="" type="checkbox"/> Strom	<input type="checkbox"/> Lift	<input checked="" type="checkbox"/> Kochgelegenheit
<input checked="" type="checkbox"/> Wasseranschluss	<input type="checkbox"/> Internet/WLAN	<input checked="" type="checkbox"/> Kühlschrank
<input checked="" type="checkbox"/> Toiletten	<input checked="" type="checkbox"/> Beamer	<input type="checkbox"/> Gefrierfach
<input checked="" type="checkbox"/> Tische	<input checked="" type="checkbox"/> Leinwand	<input type="checkbox"/> Geschirr und Besteck
<input checked="" type="checkbox"/> Stühle	<input checked="" type="checkbox"/> Musikanlage	<input type="checkbox"/> Geschirrspülmaschine

## Aussenraum und Umgebung

<input checked="" type="checkbox"/> Möglichkeit für Aussenaufenthalt	<input type="checkbox"/> Feuerstelle/Grill
<input type="checkbox"/> Balkon/Terrasse	<input type="checkbox"/> Gartenmöbel
<input type="checkbox"/> Spielplatz	<input type="checkbox"/> alleinige Benutzung des Aussenraums

## Konditionen und Kosten

Mietzins CHF: auf Anfrage

## Kontaktperson

Organisation/Firma: Spinnerei Felsenau  
 Adresse: Spinnereiweg 17, 3004 Bern  
 E-Mail: [info@kulturspinnerei.ch](mailto:info@kulturspinnerei.ch)  
 Website: <https://kulturspinnerei.ch>

# Lo Snag Bar

[Oberer Aareggweg 45](#)



## Allgemeine Informationen zum Raum

Anzahl Räume:

1, Grösse: 7x8x2.7m

Maximale Personenzahl:

40 Personen

Sitzplätze:

drinnen: 30 / draussen: 18

## Erreichbarkeit und Lage des Raums

Erreichbar mit ÖV:

Ja  Nein

Nächstgelegene ÖV Haltestelle:

RBS Tiefenau

Parkplätze:

Blaue Zone / Spital Tiefenau

Rollstuhlgängig:

Ja  Nein

In welchem Stockwerk befindet sich der Raum? EG

## Infrastruktur

Strom

Internet/WLAN

Kaffeemaschine

Wasseranschluss

Beamer

Kühlschrank

Toiletten

Leinwand

Gefrierfach

Tische

Musikanlage

Geschirr und Besteck

Stühle

Grill (nur zum erhitzen)

Geschirrspülmaschine

Lift

Mikrowelle

Weiteres: Bar, Bühne & Backstage Raum

## Aussenraum und Umgebung

Möglichkeit für Aussenaufenthalt

Feuerstelle/Grill

Balkon/Terrasse

Gartenmöbel (18 Sitzplätze)

Spielplatz

alleinige Benutzung des Aussenraums

## Konditionen und Kosten

Mietzins CHF: Preis auf Anfrage

## Allgemeine Bemerkungen

Die Bar kann für Events gemietet werden.

Variante I: Essen und Getränke können gerne mitgebracht werden (externes Catering).

Variante II: Externes Catering, wir kümmern uns um Kaffee/Gelato/Waffeln etc.

Variante III: Wir kümmern uns ums Catering (Apéro Platte, Menu, Getränke, Dessert etc).

Aus Erfahrung: Minimum eine Person von uns ist vor Ort. Ausschank erfolgt ausschliesslich vom Bar Personal.

## Kontaktperson

Organisation/Firma: Bar & Guitars Voggel

Name: Lo Snag Bar

Ansprechpartner: Alessandro Voggel

Adresse: Oberer Aareggweg 45

PLZ/Ort: 3004 Bern

Telefon: 076 376 02 02

E-Mail: [alec@airxess.ch](mailto:alec@airxess.ch)

Website: [www.losnagbar.ch](http://www.losnagbar.ch)

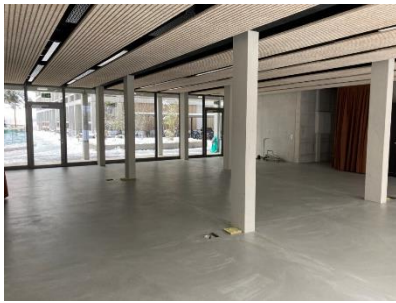

## Allgemeine Informationen zum Raum

Anzahl Räume:	1 Raum mit Küche, 144m <sup>2</sup>
Raumgrössen (Länge, Breite, Höhe)	12m, 10m, 2.5m
Maximale Personenzahl:	80

## Erreichbarkeit und Lage des Raums

Erreichbar mit ÖV:	<input checked="" type="checkbox"/> Ja <input type="checkbox"/> Nein
Nächstgelegene ÖV Haltestelle:	RBS Tiefenau
Parkplätze:	Blaue Zone Reichenbachstrasse
Rollstuhlgängig:	<input checked="" type="checkbox"/> Ja <input type="checkbox"/> Nein
In welchem Stockwerk befindet sich der Raum?	Erdgeschoss

## Infrastruktur

<input checked="" type="checkbox"/> Strom	<input type="checkbox"/> Lift	<input checked="" type="checkbox"/> Kochgelegenheit
<input checked="" type="checkbox"/> Wasseranschluss	<input type="checkbox"/> Internet/WLAN	<input checked="" type="checkbox"/> Kühlschrank
<input checked="" type="checkbox"/> Toiletten	<input type="checkbox"/> Beamer	<input checked="" type="checkbox"/> Gefrierfach
<input checked="" type="checkbox"/> Tische 25 4er	<input type="checkbox"/> Leinwand	<input checked="" type="checkbox"/> Geschirr und Besteck
<input checked="" type="checkbox"/> Stühle 80x	<input type="checkbox"/> Musikanlage	<input checked="" type="checkbox"/> Geschirrspülmaschine

## Aussenraum und Umgebung

<input checked="" type="checkbox"/> Möglichkeit für Aussenaufenthalt	<input type="checkbox"/> Feuerstelle/Grill
<input type="checkbox"/> Balkon/Terrasse	<input type="checkbox"/> Gartenmöbel
<input checked="" type="checkbox"/> Spielplatz	<input type="checkbox"/> alleinige Benutzung des Aussenraums

## Konditionen und Kosten

Für die Bewohner\*innen der Überbauung Reichenbachstrasse 118 ist die Benutzung kostenlos. Für alle anderen gelten folgende Tarife:

bis 4 Stunden	CHF 30.00
ab 4 – 8 Stunden	CHF 50.00
ab 8 bis 24 Stunden	CHF 80.00

Nutzungsreglement und Belegungskalender → <https://r118.ch/quartierraum/>

## Kontaktperson

Organisation/Firma:

Person:

Adresse:

E-Mail [quartierraum.r118@gmail.com](mailto:quartierraum.r118@gmail.com)

Telefon

Website <https://r118.ch/quartierraum/>